

DMS tiene el más completo módulo para la administración de los permisos de usuarios tanto de acceso a la base de datos como a los programas y opciones dentro los mismos.

Esta aplicación comprende la creación de los usuarios y la definición de los permisos básicos de acceso a la base de datos como: Claves de usuario, período de 'Time Out' en caso de inactividad, otorgar o negar permiso para enviar mensajes por la red desde el Menú de DMS.

La Empresa determina el nivel de seguridad de las claves de usuario activando la utilidad de claves encriptadas y bloqueos de usuarios por:

- Bloqueo por intentos fallidos Bloqueo por expiración de claves.
- Bloqueo por inactividad Bloqueo manual.
- Clave compleja.
- Encriptación de Clave... La clave podrá tener longitud de hasta 30 caracteres.

Los permisos pueden ser definidos por cada usuario o grupo de ellos. Adicionalmente en los programas que revisten mayor complejidad se pueden definir permisos por cada uno de los campos y botones de la pantalla, permitiendo así el control absoluto de las transacciones que están permitidas para un usuario.

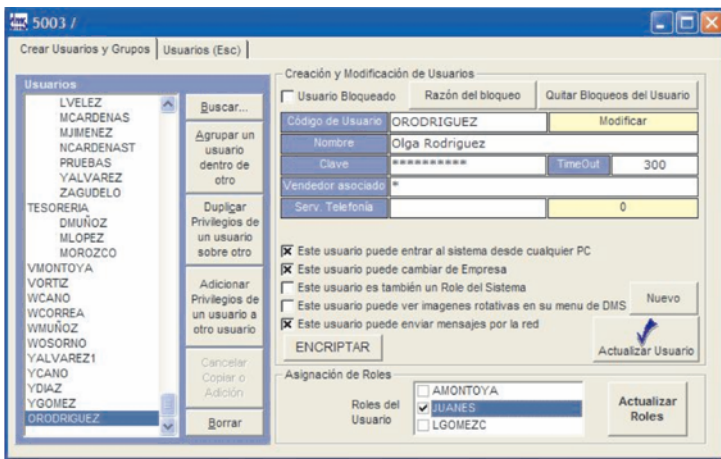

Se puede definir perfiles de usuarios y agrupar allí todos los usuarios del sistema que pertenezcan a este perfil logrando que sea más sencilla la asignación de permisos y el mantenimiento de los usuarios que tendrán acceso al sistema.

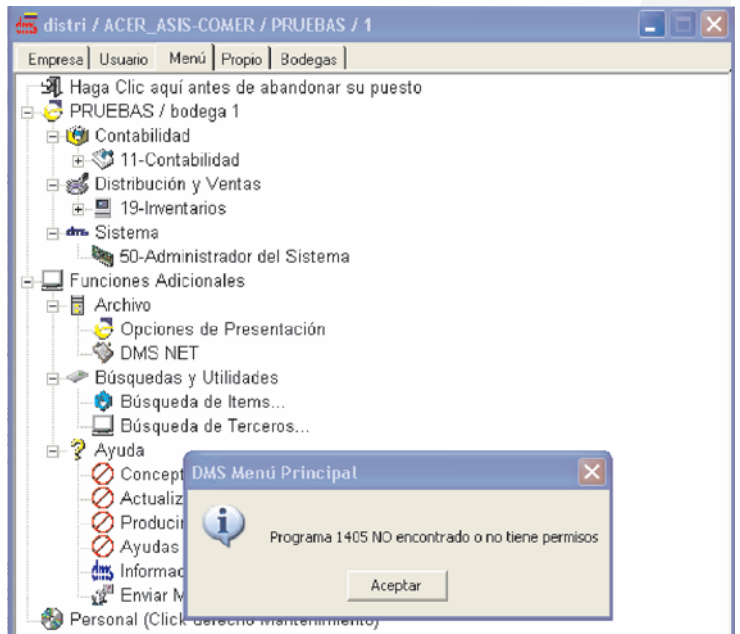

En la auditoría del sistema quedará registrado cuando y a quien se le otorgó un permiso a la aplicación, lo que le permite realizar trazabilidad sobre el proceso de asignación de permisos.

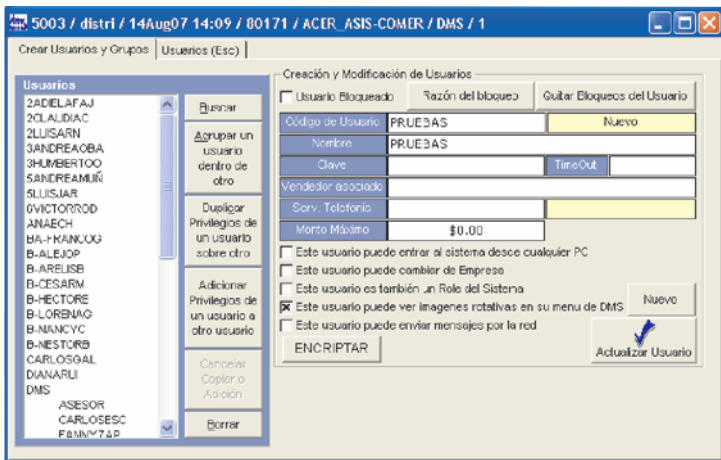

Con este software podrá asignar a los usuarios permisos por bodegas, por tipos de documentos, por centros de costos y hasta de visualizar o no los informes o reportes del sistema. De esta manera se estará seguro de que cada usuario solo podrá trabajar en los programas y funciones específicas dentro de la Empresa.