

Este producto le facilita a la Empresa la digitalización de todos sus documentos e imágenes de productos, clientes, activos y empleados entre otros.

Cada imagen digitalizada es asociada a alguna entidad dentro del ERP de DMS como por ejemplo a un documento, un item, un cliente, una Orden de Taller, un Empleado o cualquier otro registro de información que tenga anexo de imágenes dentro de DMS.

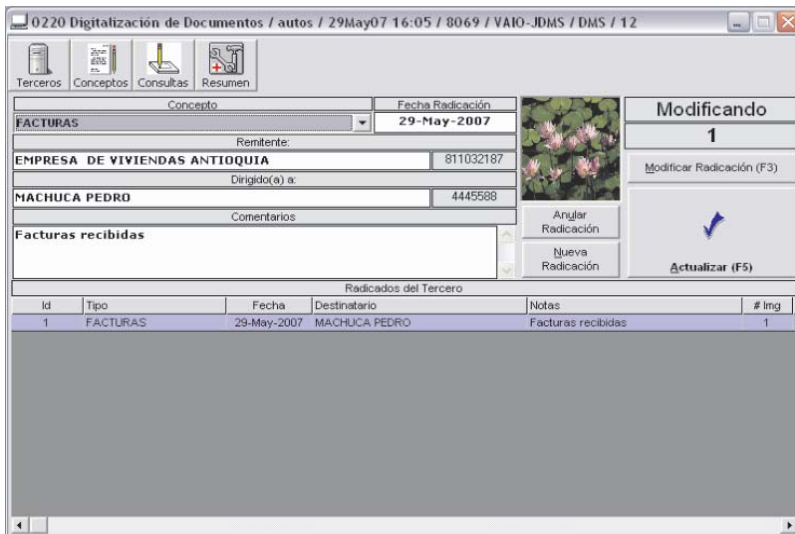

Tiene un sistema para digitalización de documentos adicionales los cuales son clasificados por conceptos libremente que no dependen de ningún otro registro dentro del ERP.

Presenta una interfaz de usuario mediante la cual se ingresan las imágenes y se hace mantenimiento a las mismas permitiendo borrar o adicionar nuevas imágenes.

Cualquier registro puede tener más de una imagen asignada. Por ejemplo un item de inventarios podría tener varias vistas del producto para mayor claridad de quienes toman los pedidos.

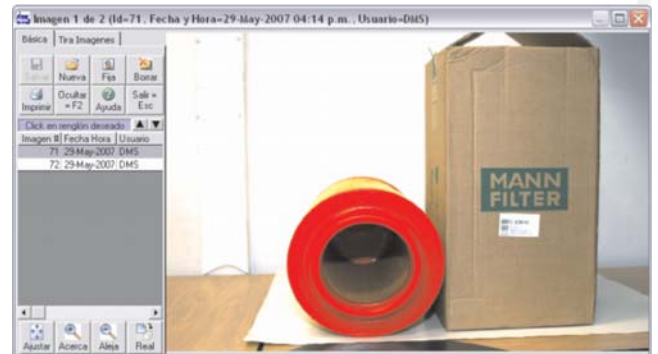

Existe un administrador de imágenes que permite definir por Empresa el tamaño máximo que puede manejar cada imagen según la categoría a la que pertenezca.

De esta forma se garantiza una excelente administración del espacio consumido por las imágenes así como la velocidad de transferencia entre la base de datos y la pantalla del usuario.

Cada programa que utiliza los servicios de digitalización de documentos, tiene un botón que permite acceder a este sistema. El usuario que utiliza el programa debe tener permisos para esto. Pueden existir permisos para ver imágenes y permisos para modificar la base de datos de imágenes.

Se deja una completa auditoría de las personas que hacen mantenimiento de imágenes sobre la base de datos.

Dentro de la base de datos, las imágenes quedan almacenadas en una tabla específica la cual puede ser administrada de manera particular para decidir en que lugar físico del disco duro debe quedar ubicada o la forma como se debe particionar para obtener una mejor administración de los recursos del servidor.

De esta forma a la tabla se le definirá un grupo de archivos previamente creado en el motor de base de datos lo que permite manejar grandes extensiones de imágenes dentro de la base de datos sin que su administración sea una preocupación para el usuario.