

El módulo DMS para asignación de inventario tipo ABC esta basado en el estándar universal de clasificación de rotación de inventario y es empleado, entre otros usos, para realizar los sugeridos automáticos y los informes de costos por clasificación.

Por medio de este producto, DMS facilita a las Empresas el análisis y clasificación de su inventario de forma automática, ofreciéndole dos formas no excluyentes pero si diferentes de hacerlo.

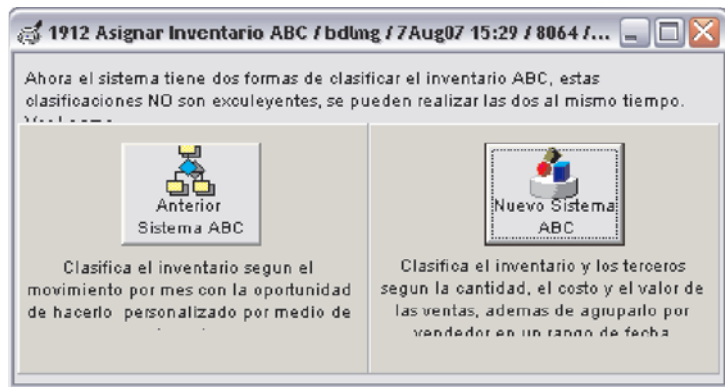

- Clasificación según el movimiento por mes: Este sistema permite personalizar el proceso, dando la libertad de definir y modificar de forma sencilla las fórmulas para el cálculo de cada nivel de clasificación, al igual que asignar diferentes niveles así: A, B, C, D, E, F... Esto, según las necesidades propias de cada Empresa.



Este módulo ofrece una pestaña de ejecución que adicionalmente permite visualizar los últimos procesos realizados por cada letra lo cual facilita mantener el control de las asignaciones efectuadas.

- La segunda forma de clasificación que se ofrece, se realiza no sólo para el inventario, sino también para los terceros, y ello de acuerdo a la cantidad, el costo y el valor de las ventas realizadas, agrupándolas por vendedor en un rango de fechas por meses.

Este sistema requiere la asignación de porcentajes a los tres niveles establecidos A, B y C tanto para las referencias como para los terceros y una vez realizado el proceso, entrega un resumen de los últimos cálculos para:

- Número de meses
- Fecha
- Valor
- Cantidad
- Costo

Se dispone de una pestaña de consulta que permite filtrar de forma excluyente la asignación de letras por:

- Referencias
- Referencias por vendedor
- Terceros
- Terceros por vendedor
- Valor total
- Cantidad total o costo total.